

Ansicht Ost St. Josef-1 - M 1:100

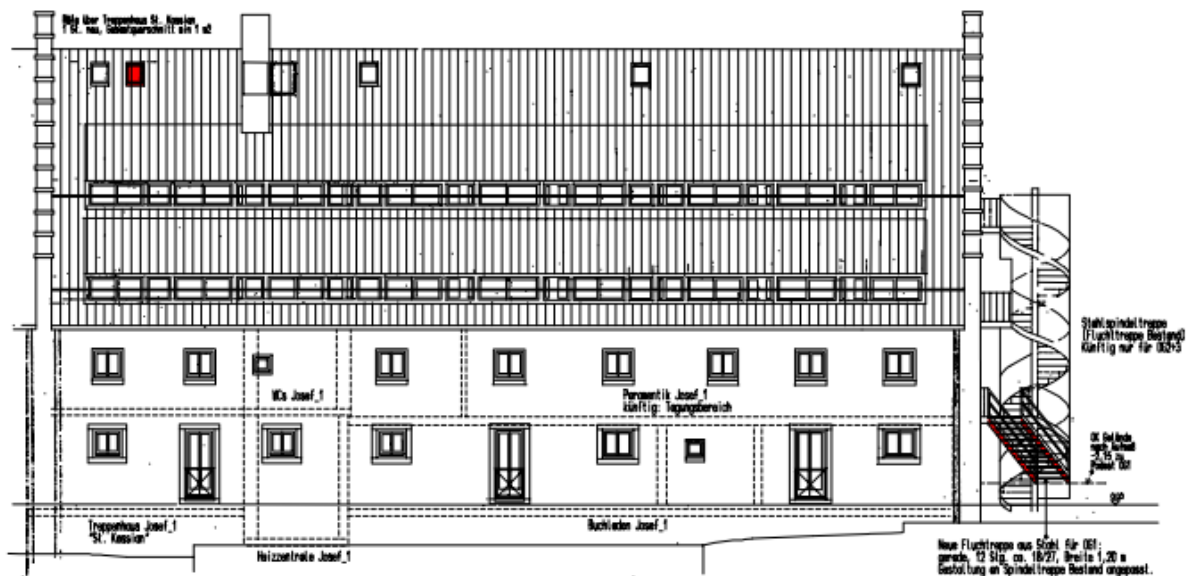

Ansicht Süd St. Josef-1

// UMBAU UND SANIERUNG KLOSTER LICHTENTHAL IN BADEN-BADEN



Ansicht West St. Josef-1 - M 1:100

BAUHERR	Vermögen und Bau Baden-Württemberg, Amt Pforzheim
ARCHITEKT	Dipl.-Ing. Stefan Triesch, AB Triesch
AUFTRAGGEBER	Vermögen und Bau Baden-Württemberg Amt Pforzheim Eisenbahnstraße 19, 76530 Baden-Baden
BAUORT	Hauptstraße 40, 76534 Baden-Baden
BEAUFTRAGUNG	Tragwerksplanung nach HOAI, Leistungsphase 1 – 6
BAUKOSTEN	ca. 730.000,00 € (netto)
FLÄCHE	BRI = 1.700 m ³
BAUZEIT	2018-2019



Stahlfachwerk und Holztragelemente



Dachtragwerk mit Stahlabfangung

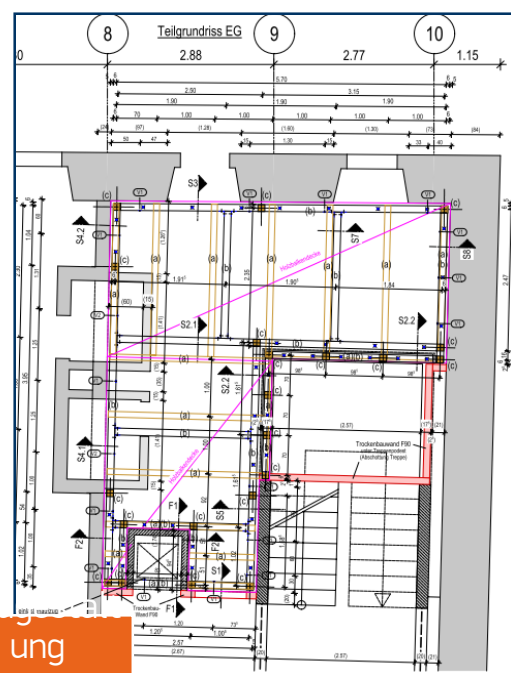

ung

// UMBAU UND SANIERUNG KLOSTER LICHTENTHAL IN BADEN-BADEN

Am Zisterzienserinnen-Kloster der Abtei Lichtenthal in Baden-Baden wurden Umbaumaßnahmen zum Ausbau der Gäste- und Tagungsräumlichkeiten durchgeführt.

In den Obergeschossen wurden neue Räumlichkeiten geschaffen. Hierfür war die bestehende Tragkonstruktionen aus einer Kombination aus Holzständerwänden und Stahlfachwerkkonstruktion nachzuweisen.

Zur Erschließung des neuen Tagungsraumes im Gebäudeteil St. Josef waren mehrere Wanddurchbrüche sowie diverse Türverbreiterungen notwendig. Infolge des Tagungsbereich im 1.Obergeschoss war zudem nach Vorgabe des Rettungsweges eine neue Fluchttreppe erforderlich.

Zur Lagerung und zum Transport der Bestuhlung des Tagungsbereichs wurde ein Lastenaufzug und ein Lagerraum im Bereich des Treppenhauses St. Kassian eingebaut.